

**Mapa do celów projektowych**

Województwo : opolskie  
Powiat : namiysłowski  
Gmina : Pokój  
Obwód : Pokój  
Ul. Namiysłowska, Kolejowa

Dz. nr. 287, 936/7-dt  
Dział nr. 464,134,064  
Skala – 1 : 1000  
Układ współrzędnych : 55° 55' 00" zc  
Poziom odniesienia : Kronenzadt  
KBRG : 812-18/2013  
Niniejsza mapa została wykonana bez udziału obywateli dotychczas służących gminnym

mgr inż. Jędrzej Wasylowski  
Geodeta i Urbanista  
ul. 4-551 Opole  
ul. Dąbrowia 113/6

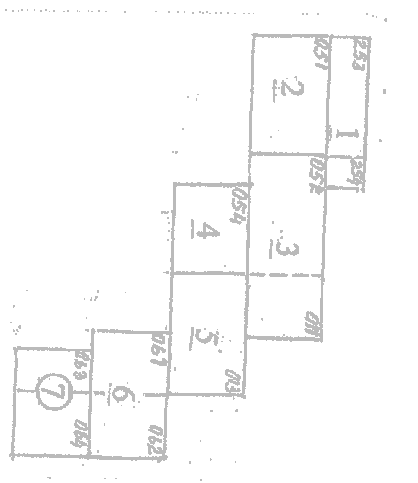

Podpisano ię, za treścią dozwolony dobowiż zajął odpowiedzialny w wyroku przez Organ prowadzący parafialny zespół gminny i katolicki	STAROSTA NAMIŚLÓWSKI
Identyfikator ewidencyjny nieruchomości gminny i katolicki	2014.135
Data wpisania sprawy technicznej do ewidencji nieruchomości gminny i katolicki	2014-04-07
Imię, nazwisko i podpis osoby reprezentującej organ	Z. P. K. N. KOSTY 44 Ewidencja Nieruchomości Gminny i katolicki mgr inż. Jędrzej Wasylowski

**LEGENDA**

-----	Granica posesi
-----	Granice działek
-----	Projektowana sieć kanalizacji sanitarnej (granicznej) DN150-200
-----	Projektowana sieć kanalizacji sanitarnej (lokalnej) DN60-100
-----	Projektowana sieć kanalizacji sanitarnej (lokalnej) DN60-100 - metoda bezwykopowa
-----	Projektowana sieć wodociągowa
-----	Projektowana sieć telekomunikacyjna
-----	Projektowana sieć elektroenergetyczna
-----	Projektowane przyłącza Ø150 realizowane przez właścicieli posesji

**Zakres drogi wojewódzkiej objęty oddzielnym  
rozwiązaniem na drodze - UW**

**Zakres objęty rozwiązaniem na drodze z wyłączeniem  
drogi wojewódzkiej - Starostwo Powiatowe**

**UWAGA:**  
1. Nie wykazała się istniejąca niezamierzona zabudowa podziemna.  
2. Roboty ziemne prowadzić przekopami kontroijnymi.

**ZAGOSPODAROWANIE TERENU**

Warianty i zakresy realizacji:		Budownictwo:	
Wariant I	Wariant II	Budownictwo	Wyposażenie
1.0000	1.0100	1.0000	1.0100